

** MOD AN (CEU) **

MINISTERO DELLE FINANZE
 DIREZIONE GENERALE DEL CATASTO E DEI S.S.T.T.E.E.
CATASTO EDILIZIO URBANO (RDL 13-4-1930, n. 652)

* MODULARIO
 F. 107. 1988. 000 *

Planimetria di u.i.u. in Comune di...BARLASSINA..... viaASSUNZIONE..... civ..SNC.....

Ultima planimetria in atti

Data presentazione: 20/10/1998 - Data: 21/02/2022 - n. T138458 - Richiedente: 08862900159
 Totale schede: 1 - Formato di acquisizione: A3(297x420) - Formato stampa richiesto: A4(210x297)

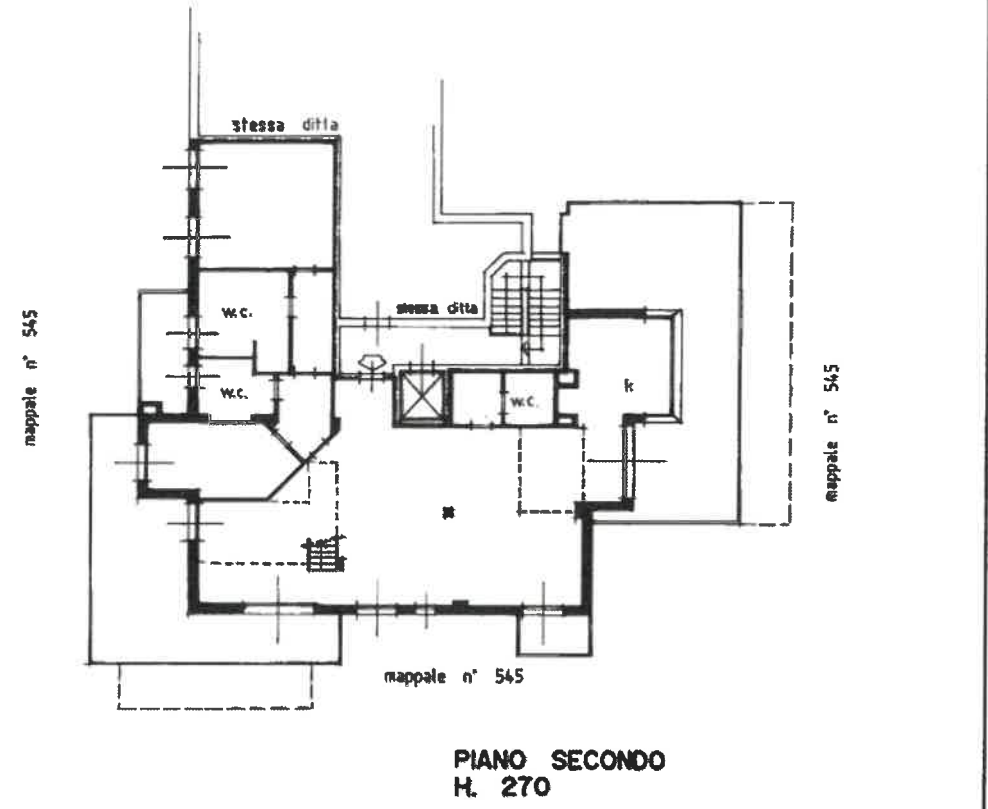
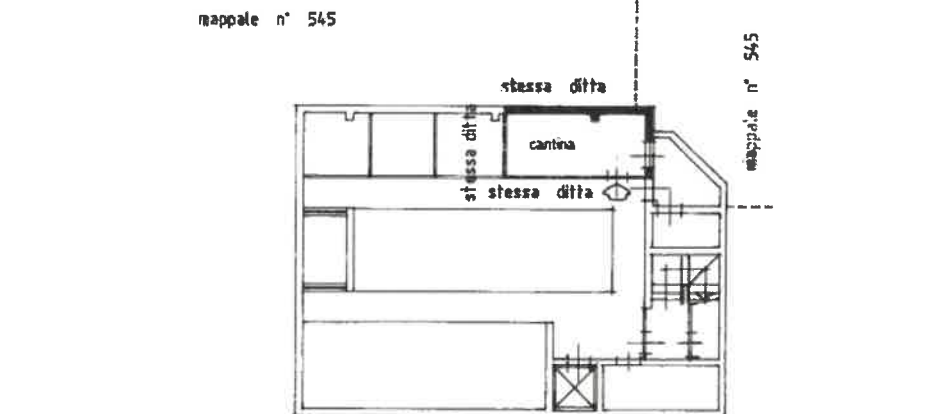

ORIENTAMENTO



SCALA DI 1:200

Dichiarazione di N.C. <input checked="" type="checkbox"/>	Completata dal GEOMERA
Denuncia di variazione <input type="checkbox"/>	(Tavolo opposto e nome)
Identificativo catastale	GRASSI MAURIZIO
F. 6	iscritto all'albo de GEOMETRI
n° 544 sub. 11	della provincia di MILANO
	data SETT. '98 Firma <i>[Signature]</i>

RISERVATO ALL'UFFICIO

Agenzia delle Entrate
CAIATO FABBRICATI
Ufficio Provinciale di
Milano

Dichiarazione protocollo n. M10479119 del 07/11/2017

Planimetria di u.i.u. in Comune di Barlassina
Via Dell' Assunzione

civ. 6

Identificativi Catastali:
Sezione: 6
Foglio: 6
Particella: 544
Subalterno: 704

Compilata da:
Petrucchi Lorenzo
Iscritto all'albo:
Geometri
Prov. Monza E Brianza

N. 762

Scheda n. 1

Scala 1:200

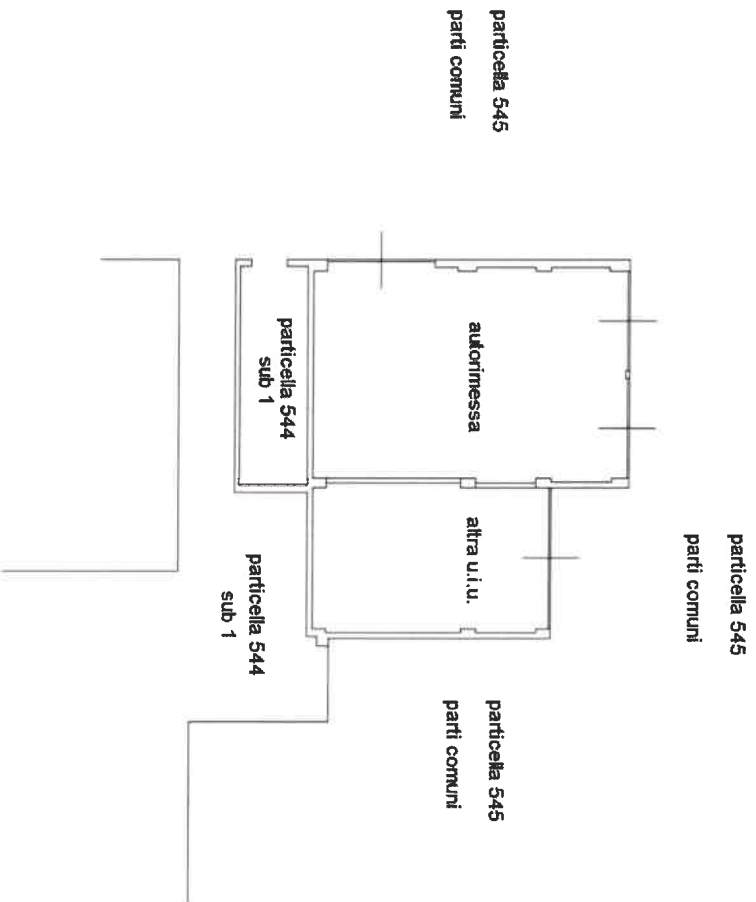

PIANO PRIMO INTERRATO h=2.50 m

Nord

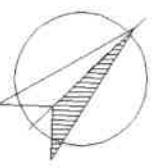

Ultima planimetria in atti

Data: 21/02/2022 - n. T139074 - Richiedente: 08862900159

Totale schede: 1 - Formato di acquisizione: A4(210x297) - Formato stampa richiesto: A4(210x297)